20.

Ill.mo e Ex.mo Senhor

Por Portaria de 31 de Julho, proximo passado, recebi Ordem de S. M. I. communicada por V. Ex.a para dar huma circumstanciada informação deste Imperial Seminario de S. Joaquim. Obedecendo, respondo. Tendo estado em abandono este pio Estabelecimento, Estabelecimento feito, concluido, e patrimoniado pelos Cieis para a educação de Meninos orfãos, a Decreto de S. M. I. de 7 de Março de 1825 então Principe Regente lhe communicou espirito vital, e commum povo desta Capital tal alegria, que sendo eu mesmo testemunha, e grandemente della affectado, não sei exprimir. Ao hum Cidadão verdadeiramente Magnanimo, cheio de Amor, e Caridade para huns Subditos infelizes, os quaes em tempo algum delles poderão prestar á Patria importantes serviços, só a Alta Providencia para obsequiar da desprezada humanidade poderia dar a este Estabelecimento hum impulso tal que se não houvesse [illegible] do Paternal Governo de S. M. I. [illegible] como de facto he, a pedra precisa que [illegible] Imperial [illegible] Nova [illegible] Ex.mo Senhor, desejando eu quanto de [illegible] preparar [illegible] Grandes [illegible] [illegible] quatro Aulas [illegible] Grammatica [illegible] Joze [illegible] Grammatica [illegible] [illegible] Capitão [illegible] Domingos Mon[illegible] [illegible] quatro [illegible] cento e cincoenta e nove [illegible] 102, dos quaes [illegible] Seminaristas [illegible] 21 [illegible] [illegible] Seminaristas, 11 [illegible] [illegible] mensaes [illegible] Grammatica [illegible] Seminaristas [illegible] por mensaes de Desenho [illegible] Seminaristas [illegible] de fora [illegible] Corpo do Seminario 25 Estudantes 18 Porcionistas, e 27 [illegible] dos 18 Porcionistas

AC1823-C38-717-ANEXO1

Illmo, e Exmo Senhor

Da Portaria de 31 de Julho, proximo passado, recebi Ordem de S. M. I. communicada por V. Exa para dar huma circunstanciada informação deste Imperial Seminario de S. Joaquim [illegible] Estabelecendo, respondo. [illegible] que Estabelecimento [illegible] Estabelecimento [illegible], e patrocinado pelo Clero para [illegible] de Meninos orfãos; [illegible] Decreto de S. A. R. de 7 de Março de 1822 então Principe Regente lhe communicou espirito vital, e [illegible] no povo desta Capital tal alegria, que ainda o mesmo testemunha, e o fundamento della affectado, não sei exprimir [illegible] huma Ordem verdadeiramente Magnanimo, cheio de Amor, e Caridade para huns subditos Catholicos, os quaes com o tempo alguns delles poderão prestar á Patria importantes serviços, [illegible] Alta Providencia para [illegible] de [illegible] [illegible] [illegible] este Estabelecimento [illegible] [illegible] [illegible] do [illegible] S. M. I. [illegible] como [illegible] [illegible] Imperial [illegible] e Nomeadas V. Exa Senhor, [illegible] [illegible] [illegible] e Grandes [illegible] Augusta [illegible] quatro Aulas [illegible] [illegible] de Grammatica [illegible] [illegible] Domingos Mon[illegible] [illegible] quatro [illegible] cento e cincoenta e nove [illegible] 102, [illegible] [illegible] [illegible] e 21 [illegible] Seminaristas [illegible] [illegible] 28 [illegible] Seminaristas, 11 [illegible] [illegible] meninos [illegible] de Grammatica [illegible] [illegible] 2 [illegible] 24 [illegible] Seminaristas [illegible] [illegible] 2 [illegible] por meninos de [illegible] [illegible] 12 Seminaristas [illegible] de fora [illegible] [illegible] No Corpo do Seminario 45 Estudantes 18 Seminaristas, e 27 [illegible], dos 18 Seminaristas

20.

M.mo P.mo S.r

ARQUIVO - CASTELO BRANCO

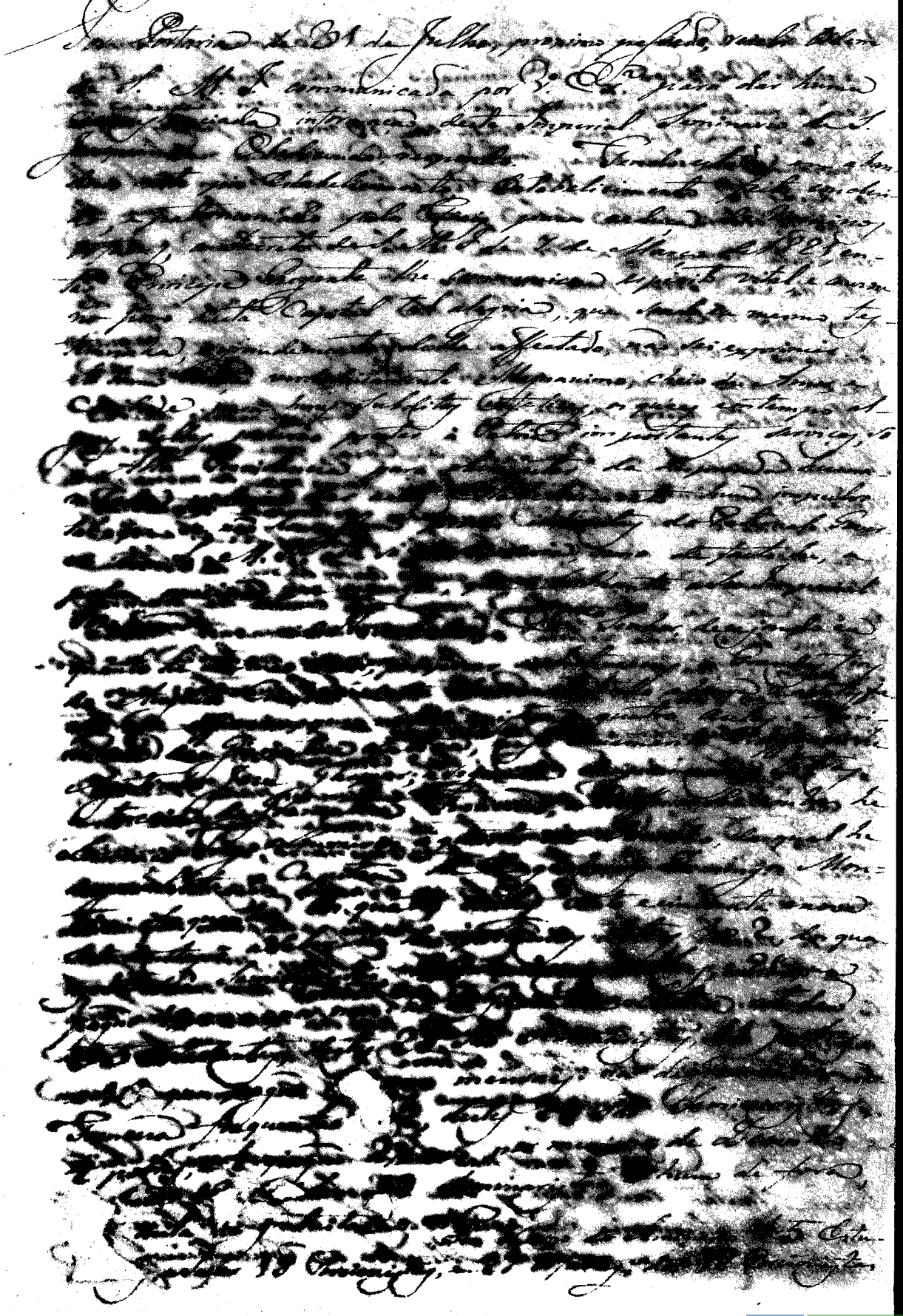

United Nations Educational, Scientific and Cultural Organization
Fundo Assembleia Geral Constituinte e Legislativa do Império do Brasil - 1823
Inscribed on the Register in 2013
Comitê Nacional do Brasil Memory of the World
CÂMARA DOS DEPUTADOS

AC1823-C38-717-ANEXO1

Ill.mo e Ex.mo Senhor

Por Portaria de 31 de Julho, proximo passado, recebi Ordem de S. M. I. communicada por V. Ex.a para dar huma circumstanciada informação deste Imperial Seminario de S. Joaquim. Obedecendo, respondo. Tendo estado em abandono este pio Estabelecimento, Estabelecimento feito, concluido, e patrimoniado pelos Fieis para a educação de Meninos orfãos, a Decreto de S. M. I. de 7 de Março de 1821, então Principe Regente lhe communicou espirito vital, e commum povo desta Capital tal alegria, que sendo eu mesmo testemunha, e grandemente della affectado, não sei exprimir. A hum Coração verdadeiramente Magnanimo, cheio de Amor, e Caridade para huns Subditos infelizes, os quaes em tempo algum delles poderão prestar à Patria importantes serviços, só a Alta Providencia para obrar estes da desprezada humanidade poderia dar a este Estabelecimento hum impulso tal que se não houvessem provas infinitas do Paternal Governo de S. M. I. elle só por si seria, como de facto he, a pedra preciosa que esmalta, que abrilhanta a Seo Imperial Mathema. Na verdade, Ex.mo Senhor, desejando eu quanto he de meo dever, prosperar as Intenções, o Grande Fins do Augusto Creador deste Seminario, tenho a honra e a satisfação de affirmar, que nelle existem quatro Aulas: Aprimeira de Gramatica Latina, cujo Conservatorio Professor he Agostinho José Gaspar; a segunda de primeiras letras, a terceira de Gramatica Francesa, a Professor de ambas he Lourenço Trigo Loureiro; a quarta de Desenho, da qual he Lente o Capitam de Engenheiros Domingos Monteiro; frequentão as quatro Aulas cento e cincoenta e nove Estudantes, a saber na das primeiras letras 102, dos quaes 15 são Seminaristas, 86 [illegible] pobres, e 21 que pagão 1$000 por mez; na de Gramatica Latina estudão 55 Estudantes, destes 28 são Seminaristas, 11 pobres, e 16 que pagão [illegible] mensaes; na de Gramatica Francesa frequentão 32, destes 24 são Seminaristas, 4 pobres, e 4 pagão 2$000 por mez; na de Desenho [illegible] 12 Seminaristas, e hum de fora, [illegible] gratuita. Em o Corpo do Seminario 45 Estudantes, a saber 18 Porcionistas, e 27 Orfãos, dos 18 Porcionistas

te seo meio Porcionistas, estes pagão a Casa 60$000 por anno, e aquelles 120$000. O Seminario lhe dá almoço, jantar, e Cea, e muitas vezes merenda as Crianças, tudo com decencia, limpeza, e fartura, pois que se conta com 40 meninos pobres, alguns os morando em Suas Casas, contudo estudão, e comem no Seminario; destes 40 comem 12 no Refeitorio por Ordem de S. M. I., do Refeitorio ainda sobra para 20 a 25 pobres, que diariamente comem na Portaria desta pobre Casa, e o que resta da Cea serve para o almoço dos pretos do Libambo, os quaes por Ordem de S. M. I. dão agua pr.ª gasto do Seminario. A Caridade, e o Zelo dos Actuaes Syndicos Joaquim José Cardozo Guimaraens, e o Sen.r Cor.el Joaquim Xavier de Mello nada deixão a desejar. O Patrimonio deste Seminario consiste em 9 moradas de Casas, que annualmente rendem hum Conto e setecentos mil reis pouco mais ou menos, pela sua localidade, e de estimação [illegible] actualmente [illegible] mais do duplo. [illegible] Paternal de S. M. I. Ordenou se desse a este Seminario quatro Contos de reis da Loteria da S.ta Casa da Misericordia, porque esta tinha lhe prometido, visto que da segunda Loteria o Seminario unicamente recebeo Seis contos [illegible] contos mil reis. O Seminario gratifica ao Reitor com 200$000; ao Vice Reitor com [illegible], aos Professores de Grammatica Latina [illegible] Com 80$000 a cada hum; [illegible] Professor de Francez, [illegible] nada recebe porisso que [illegible] de grande [illegible] Correr pr.º [illegible] deste Seminario, [illegible] gratuitamente. O Reitor [illegible] mente [illegible] meninos pobres, [illegible] te a Portaria [illegible] do, que [illegible] principalmente [illegible] necessita de reforma [illegible] Escravos para servi[illegible] [illegible]. Exm.º Senhor, não [illegible] tivesse tantas contestações em [illegible] que neste Seminario não [illegible] muito em Vistas [illegible] Meninos [illegible]

Joze da Silva Lisboa, Luiz Joze de Carvalho, e Joze Albano Fragoso fizessem as Leis p.ª este Seminario de S. Joaquim. Com effeito ellas forão feitas, e com o cunho da Sabedoria, porem sendo remettidas a Secretaria de Estado dos Negocios do Imperio antes da ida de Jorge de Avilhez para a outra banda, seguirão-se tantos factos, e todos de grande monta, que apezar das minhas sollicitaçoens não as pude obter. Peço a V. Ex.ª leve o referido a Augusta Prezença de S. M. I. para determinar o que for do seo Imperial Agrado. Deos Nosso Senhor Guarde, e Prospere a Vida de V. Ex.ª

Seminario de S. Joaquim 20 de Agosto de 1823.

Ill.mo e Ex.mo Senhor Joze Joaquim Carneiro de Campos

O Reitor Fr. Pedro Nolasco da Sacra Familia